Juillet —août 2023

Municipalité de Saint-Télesphore

Le Montjoie

Journal municipal

HORAIRE DU CHALET DES LOISIRS

Parc André-Leblanc
1600, chemin Saint-Télesphore

L'horaire du chalet des loisirs s'établit comme suit :
7 jours sur 7 : de 8h à minuit

HEURES D'OUVERTURE DE L'HÔTEL DE VILLE

Lundi au jeudi	8h00 à 12h00 et 13h00 à 16h30
Vendredi	8h00 à 13h00 **PM FERMÉ**

Numéros d'urgence

9-1-1	Feu, ambulance, police
8-1-1	Info-Santé
5-1-1	Transport Québec
3-1-1	Urgence en dehors des heures d'ouverture de l'hôtel de ville
2-1-1	Soutien psychologique

HÔTEL DE VILLE
1425, route 340, Saint-Télesphore QC
J0P 1Y0

Téléphone **(450)269-2999**
Télécopieur(**450)269-2257**

Courriel info@st-telesphore.ca
Site internet www.saint-telesphore.com
Facebook facebook.com/saint-telesphore

HEURES D'OUVERTURE
Lundi au jeudi 8H00 À 12H00 – 13H00 À 16H30
Vendredi 8H00 À 13H00—PM Fermé

DIRECTION GÉNÉRALE
Madame Danielle Glode, poste 3163
dg@st-telesphore.ca

MAIRIE
Monsieur David McKay, poste 3161
maire@st-telesphore.ca

ADJOINTE
Madame Manon Cuillerier, poste 3162
adjointe@st-telesphore.ca

URBANISME
Mercredi de 16h à 21h
Vendredi de 12h à 16h
Monsieur Pierre-Luc Paquet, poste 3158
urbanisme@st-telesphore.ca

SERVICE D'INCENDIE
450-802-2468
incendie@st-telesphore.ca

TRAVAUX PUBLICS ET VOIRIE
Poste 3159
travauxpublics@st-telesphore.ca

URGENCE MUNICIPALE
Pour toute urgence nécessitant une intervention municipale en dehors des heures d'ouverture, veuillez composer le 3-1-1.

DANS CETTE PARUTION

Affaires municipales	2
Sécurité civile et incendie	3
Urbanisme	5
Hygiène du milieu et environnement	6
Vie communautaire	8
Loisirs et culture	10
Calendriers	12

AFFAIRES MUNICIPALES

CALENDRIER DES

SÉANCES DU CONSEIL

2023

11 juillet

8 août

12 septembre

10 octobre

14 novembre

12 décembre

ComAlerte

COMALERTE est un système automatisé d'appels d'urgence performant de communication et d'alerte. Ce système sera bientôt en place et il permettra à la Municipalité de communiquer toutes les urgences (inondations, déraillement etc.) via message téléphonique ou SMS. Toutes les informations vous seront communiquées sous peu.

SÉANCE DU CONSEIL MUNICIPAL

PROCHAINE SÉANCE

Mardi le 11 juillet 2023 à 19h30
Centre communautaire Rémi-Sauvé

Les personnes qui le souhaitent peuvent poser leurs QUESTIONS au plus tard à 19h00 la journée même de la séance du Conseil:

- par courriel à dg@st-telesphore.ca;
- par téléphone au 450-269-2999 poste 3163;
- par internet au www.saint-telesphore.com/nous joindre.

Tous les procès-verbaux sont disponibles sur le site Internet de la Municipalité. Pour ceux n'ayant pas Internet, une copie est disponible sur demande.

TRAVAUX PUBLICS

Le service des Travaux publics aimerait remercier toute la population pour sa patience durant la période de déchiquetage de branches suite au verglas du 5 avril dernier. La prochaine période de déchiquetage aura lieu à l'automne. Pour toutes vos questions et / ou commentaires, n'hésitez pas à communiquer avec eux au travauxpublics@st-telesphore.ca

ADMINISTRATION

ADJOINTE ADMINISTRATIVE SURNUMÉRAIRE

Pour répondre à des besoins occasionnels et/ou pour des remplacements, la municipalité souhaite combler sa banque de candidatures pour le poste d'adjointe administrative.

Toute personne intéressée est invitée à communiquer avec Mme Danielle Glode, directrice générale et greffière-trésorière par intérim, au 450-269-2999 poste 3163.

JOURNÉE 3B

Le service de Sécurité incendie organise la journée 3B le 26 août prochain au parc Léon-Prieur. **3B pour B**ASKETBALL, **B**BQ ET **B**OYAUX**.**

Citoyens, citoyennes, sont invités à venir participer à une joute de **BASKETBALL** contre les pompiers et pompières de la Municipalité. De plus, vous pourrez déguster du bon **BBQ.** Les camions d'incendie et **BOYAUX** seront sur place pour permettre à tous de voir les équipements utilisés lors d'incendies et d'interventions.

Une journée familiale à ne pas manquer!

CANICULE

En temps de canicule, la Municipalité offre la possibilité à ses citoyens et citoyennes de se rafraîchir au centre communautaire Rémi-Sauvé, selon l'horaire de travail de l'hôtel de ville soit :

- Du lundi au jeudi de 8h00 à 16h30
- Le vendredi de 8h00 à 13h00

Pour toutes questions sur la chaleur extrême, n'hésitez pas à consulter le site web du gouvernement du Québec et plus particulièrement le lien suivant :

https://www.quebec.ca/securite-situations-urgence/urgences-sinistres-risques-naturels/quoi-faire-avant-pendant-apres-urgence-sinistre/chaleur-extreme.

SÉCURITÉ CIVILE ET INCENDIE

CONTRÔLE ANIMAL

Vous pouvez contacter le Contrôle animal Vaudreuil-Soulanges au 450-510-1508 pour une urgence concernant un **chien**, 24 heures sur 24.

NUISANCES CONCERNANT LES CHIENS

Tout chien sera considéré comme une nuisance:

- S'il est trouvé errant, sans collier ni médaille, dans les rues, sur les places publiques ainsi que sur les terrains privés sans le consentement du propriétaire de tels terrains;
- S'il est vicieux;
- S'il aboie ou hurle continuellement de façon à troubler la paix du voisinage;
- S'il pourchasse les animaux en pâturage;
- S'il est enragé ou réputé de l'être.

Tout chien considéré comme nuisance pourra être placé en fourrière et son gardien causant ou laissant subsister telle nuisance est passible de pénalités.

FEU À CIEL OUVERT

Vous devez obtenir un permis de brûlage et aviser le service de Sécurité incendie lorsque vous décidez de faire un feu à ciel ouvert.

La principale raison est pour éviter que les pompiers sortent inutilement si un autre citoyen communique avec les urgences pour vision d'un panache de fumée, évitant ainsi les coûts d'une fausse alerte.

Pour obtenir votre permis de brûlage, communiquez avec M. Marc-André Dubé, directeur du service de Sécurité incendie au 450-802-2468.

Le danger d'incendie de la SOPFEU est un bon indicateur pour vous! Voici comment adapter votre comportement en fonction de chaque niveau. Vous pouvez consulter l'indice du danger d'incendie à l'adresse suivante : https://sopfeu.qc.ca/prevenir/comment-savoir-si-cest-le-bon-moment-pour-faire-un-feu/

Voici ce qui est permis ou non permis dans le cas d'une interdiction de feux à ciel ouvert.

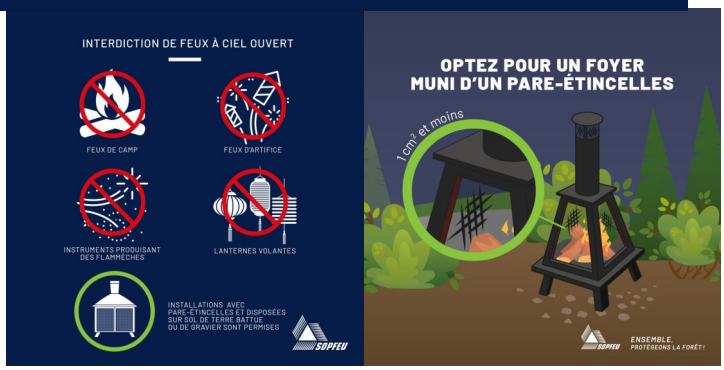

PROJET CONSTRUCTION TRAVAUX

Vous avez des projets, vous souhaitez rénover ou vous voulez réaliser des travaux sur votre propriété? Que ce soit faire de la construction, l'installation d'une piscine, de la transformation, un agrandissement ou une démolition vous devez vous assurer de respecter la législation d'urbanisme en vigueur.

N'attendez pas à la dernière minute pour faire votre demande de permis. Contactez monsieur Pierre-Luc Paquet au poste 3158 ou par courriel à urbanisme@st-telesphore.ca.

INSPECTIONS

L'inspecteur municipal et les évaluateurs mandatés par la Municipalité effectuent de nombreuses inspections alors ne vous surprenez pas de les voir près de votre propriété.

Le ministère des Affaires municipales et de l'Habitation (MAMH) vous rappelle que le *Règlement sur la sécurité des piscines résidentielles* **s'applique dorénavant à toutes les piscines, peu importe leur date d'installation**. Les propriétaires de piscines installées avant le 1er novembre 2010, et qui bénéficiaient auparavant d'une exemption, ont jusqu'au 30 septembre 2025 pour s'y conformer.

Afin de bien informer les propriétaires de piscines des règles de sécurité à respecter, le MAMH rend disponible des outils de vulgarisation que vous pouvez consulter sur le site web de la MAMH au https://www.mamh.gouv.qc.ca/ministere/securite-des-piscines-residentielles/mesures-de-securite/

HERBE HAUTE

Extrait du règlement municipal numéro 300-02-12 sur les nuisances

Article 4 *"Herbe"*

« Constitue une nuisance et est prohibé le fait, par un propriétaire d'un terrain privé occupé par un bâtiment principal ou d'un terrain vacant de laisser pousser des broussailles, de l'herbe ou du gazon à une hauteur supérieure à quinze centimètres (15 cm). Il est aussi interdit d'y laisser tout arbre, branche ou tronc mort. »

FORMULAIRES DE DEMANDES DE PERMIS EN LIGNE

Visitez le site www.saint-telesphore.com sous l'onglet « Services » « Permis » « Formulaires - Demandes de permis »

Il suffit de remplir le formulaire approprié à votre demande et d'envoyez une copie à urbanisme@st-telesphore.ca ou déposez une copie du formulaire à l'hôtel de ville.

HYGIÈNE DU MILIEU ET ENVIRONNEMENT

ORDURES MÉNAGÈRES

Chaque unité de logement a droit à **1 bac**, sauf exceptions. Dans le passé, l'éboueur ramassait généralement tous les bacs, mais il le faisait à sa charge et ne peut plus le faire .

Les sites d'enfouissement sont presque pleins et la valorisation des matières en **recyclant, compostant et en utilisant les écocentres est priorisée.** Saviez-vous que seulement 3% des matières devraient se retrouver dans le bac à ordures? Un aide-mémoire afin de vous aider pour bien disposer de vos déchets est disponible à la page suivante. Il peut être découpé et conservé. Si vous avez des questions et/ou suggestions, n'hésitez pas à nous contacter au 450-269-2999.

Petite capsule video à visionner :https://youtu.be/KjtxEJt6izA

Collecte spéciale du carton

7 juillet 2023

Démontez et empilez vos boîtes et laissez à côté de votre bac bleu

ENERGERE

Un éc0lairage durable à la Municipalité

La Municipalité modernise son parc de luminaires de rues vers la technologie aux diodes électroluminescentes (DEL). La conversion de 32 luminaires a été complétée en juin dernier. Grâce à cette initiative, la Municipalité réalisera des économies annuelles d'énergie.

Il s'agit d'un projet respectueux de l'environnement qui maintiendra la sécurité et le confort des citoyens. Les nouveaux luminaires possèdent la certification « ciel noir », protégeant le ciel étoilé en réduisant la lumière émise vers le ciel tout en limitant la lumière intrusive dans les résidences, grâce à leur éclairage directionnel.

Vous pouvez découvrir les avantages de ce projet de modernisation de l'éclairage, réalisé dans le cadre du programme de la Fédération québécoise des municipalités (FQM) et de l'entreprise de services éconergétiques Énergère sur le site https://lumieresurlequebec.ca.

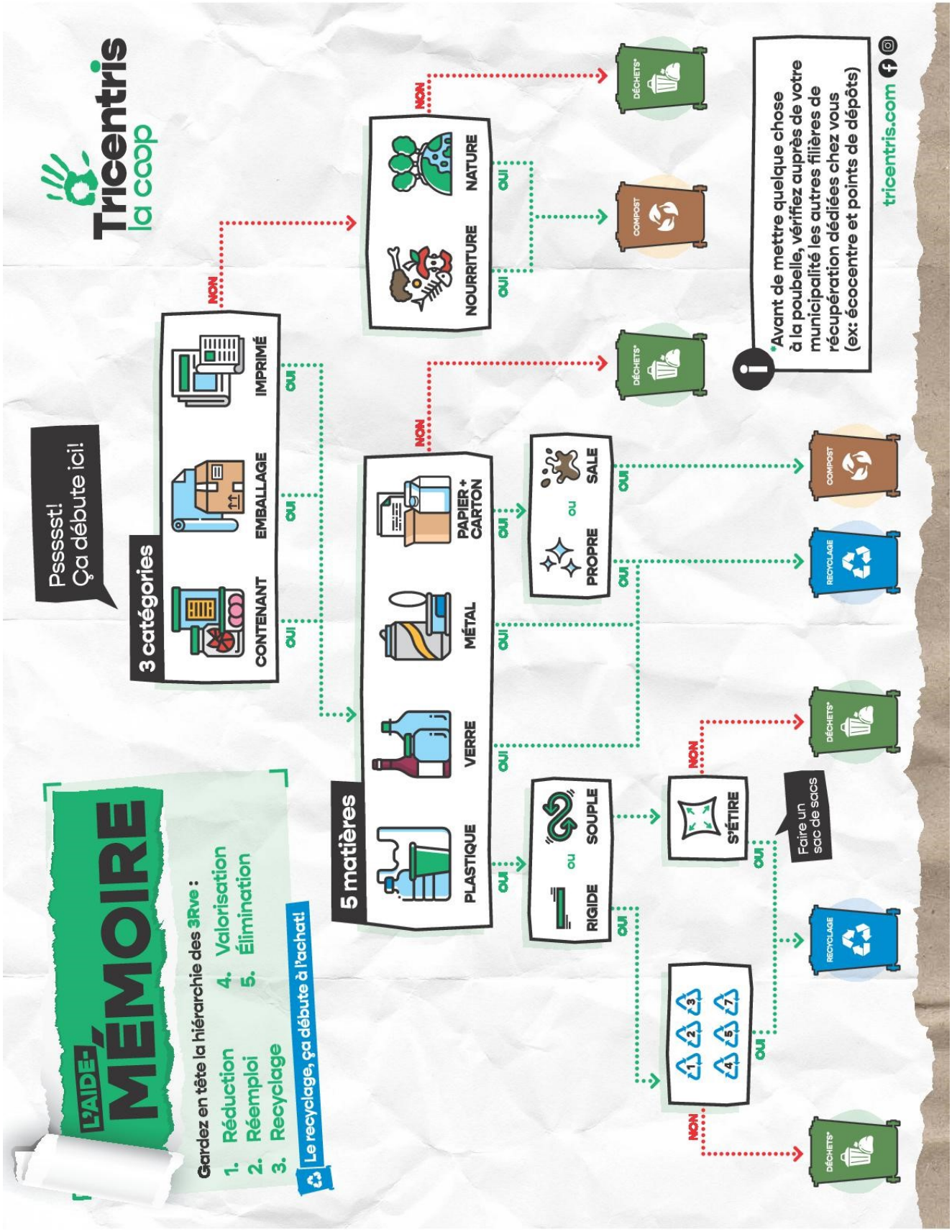
Tricentris
la coop
Pssssst!
Ça débute ici!
L'AIDE-MÉMOIRE
Gardez en tête la hiérarchie des 3Rve :
1. Réduction
2. Réemploi
3. Recyclage
4. Valorisation
5. Élimination
Le recyclage, ça débute à l'achat!
3 catégories
CONTENANT
EMBALLAGE
IMPRIMÉ
5 matières
PLASTIQUE
VERRE
MÉTAL
PAPIER + CARTON
NOURRITURE
NATURE
RIGIDE
ou
SOUPLE
PROPRE
ou
SALE
S'ÉTIRE
Faire un sac de sacs
OUI
NON
DÉCHETS*
COMPOST
RECYCLAGE
*Avant de mettre quelque chose à la poubelle, vérifiez auprès de votre municipalité les autres filières de récupération dédiées chez vous (ex: écocentre et points de dépôts)
tricentris.com

VIE COMMUNAUTAIRE

Tous les 2e mercredis du mois, vous êtes invités au centre communautaire pour le repas partagé afin de venir déguster un bon repas, discuter et vous amuser.

Il y aura relâche pour l'été, mais le prochain repas partagé sera **mercredi le 13 septembre 2023** à midi au Centre communautaire Rémi-Sauvé.

Bienvenue à tous!!!

Pour informations :

Madame Micheline Lamarche et Monsieur Luc Boivin

au 450-269-3272

Nous tenons à remercier Madame Georgette Sauvé pour son implication et dévouement pendant de nombreuses décennies afin que les repas partagés soient appréciés de tous.

MERCI GEORGETTE ET BONNE RETRAITE BIEN MÉRITÉE!

CLUB DE L'ÂGE D'OR

Prochain souper 28 octobre avec le populaire duo Cécile & Richmond.

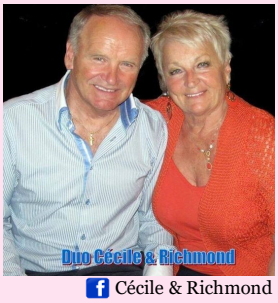

Cécile & Richmond

FÊTE DE LA FAMILLE

Une messe spéciale est organisée à l'intention de tous les jeunes de la Paroisse Notre-Dame-des-Champs et de la région environnante, dimanche le **9 Juillet 2023 à 10H45**, à l'Église de Saint-Télesphore.

Elle sera suivie d'un PIQUE-NIQUE FAMILIAL sur la ferme de Francine et Marcel Marleau, au 2323 Chemin Ste-Catherine (Route 340) à Saint-Polycarpe.

Veuillez apporter vos chaises, votre pique-nique et vos breuvages.

On apprécierait une décoration vestimentaire pour les jeunes, au choix! Tirage de prix de participation.

JEUX et ACTIVITÉS durant l'après-midi. En cas de pluie, tout aura lieu dans le garage.

Pour information supplémentaire, appeler Francine au 450-265-3848 ou cellulaire 450-429-8464. **BIENVENUE À TOUS!**

Centre communautaire des aînés Vaudreuil-Soulanges

Le Centre communautaire des aînés Vaudreuil-Soulanges offre divers services aux personnes âgées de 50 ans et plus, dans le but de conserver et/ou d'améliorer leur qualité de vie favorisant ainsi leur maintien à domicile.

SERVICES OFFFERTS

•**Popote roulante livrée :** Livraisons de repas faits maison au domicile des aînés (70 +) ou personnes en perte d'autonomie ou avec limitation physique. Les livraisons sont gratuites, sans taxe, ni pourboire.

•**Popote roulante pour emporter (65 +) :** Repas surgelés sur comande seulement au poste 227.

•**Les Rendez-vous du Centre (50 +) :** Programmation d'activités diversifiées contribuant à l'enrichissement de la vitalité intellectuelle, émotionnelle, physique et sociale.

*** Procurez-vous gratuitement notre Magasine Entre-Nous directement au centre ou à lire sur notre site web pour avoir tous les détails des activités ainsi que l'horaire.***

BÉNÉVOLES RECHERCHÉS (Aide à la cuisine et livreurs de repas)

POUR NOUS JOINDRE : 450-265-3548 ou 1-855-510-3548 poste 227

12, rue Curé-Cholet, à St-Polycarpe

www.centredesainesvs.com

reception@ccavs.ca

GRANDES ORGUES ET GOURMANDISES

Les organisateurs et bénévoles de la 7e édition des Grandes Orgues et Gourmandises tiennent à remercier tous ceux qui se sont déplacés le samedi 10 juin ou dimanche 11 juin pour assister à leur concert. Encore une fois ce fut un franc succès et cet évènement majeur permettra de maintenir sain le bâtiment de l'église.

PICKLEBALL

Le **pickleball** est un sport de raquette, pratiqué en intérieur ou en extérieur, dans lequel deux joueurs (en simple) ou quatre joueurs (en double) frappent une balle en plastique creuse perforée au-dessus d'un filet de 0,91 m de haut à l'aide d'une raquette à face pleine.

Le parc Léon-Prieur vous permet de jouer au pickleball grâce à ses équipements et son terrain. Pour toutes questions, n'hésitez pas à communiquer avec le Comité de la culture et des loisirs au :

loisirs@st-telesphore.ca

À PROPOS DE *CONTAMINATION CULTURELLE*

Contamination culturelle est une exposition collective extérieure itinérante, rassemblant le travail de 30 artistes (arts visuels, arts numériques, média mixtes) qui visitera un total de 21 lieux dans les **MRC de Vaudreuil-Soulanges** et **Beauharnois-Salaberry** entre les mois d'avril 2023 et novembre 2023. L'exposition sera de passage au parc André-Leblanc du 10 septembre au 15 octobre.

L'exposition, présentée en **trois circuits**, est installée dans des lieux publics, municipaux ou privés. Un volet animation ainsi qu'un volet éducatif se greffent à la portion artistique.

Le projet se déroule sous le commissariat de l'artiste professionnelle et gestionnaire culturelle Karine Landerman.

CALENDRIER ET COORDONNÉES DES CIRCUITS

	16 avril - 14 mai	14 mai - 18 juin	18 juin - 16 juillet	16 juillet - 13 août	13 août - 10 sept.	10 sept. - 15 oct.	15 oct. - 19 nov.
CIRCUIT DES PLAINES	St-Urbain-Premier	St-Stanislas-de-Kostka	Salaberry-de-Valleyfield	St-Louis-de-Gonzague	Ste-Martine	Beauharnois	St-Étienne-de-Beauharnois
CIRCUIT DES BERGES	Les Cèdres	Coteau-du-Lac	Rivière-Beaudette	Pointe-des-Cascades	Les Coteaux	St-Télésphore	Île-Perrot
CIRCUIT DES COLLINES	St-Zotique	Île-Cadieux	Terrasse-Vaudreuil	Pointe-Fortune	Très-St-Rédempteur	Rigaud	St-Clet

SUIVEZ-NOUS SUR FACEBOOK

www.facebook.com/

Comité des loisirs

Tente à lire

Bibliothèque municipale de Saint-Zotique

Activité gratuite
Sans inscription

En cas de pluie, l'activité aura lieu à l'intérieur de la bibliothèque

Bibliothèque municipale de Saint-Zotique

Pour connaître l'adresse des parcs :

Quand	Où
Mardi, le 27 juin de 18 h à 19 h	Parc Marcel-Léger
Mercredi, le 5 juillet de 18 h à 19 h	Parc Rollin
Jeudi, le 13 juillet de 18 h à 19 h	Parc des Orioles (derrière l'école)
Mardi, le 18 juillet de 18 h à 19 h	Parc Yvon-Leroux
Mercredi, le 26 juillet de 18 h à 19 h	Parc des Orioles (derrière l'école)
Jeudi, le 3 août de 18 h à 19 h	Parc Marcel-Léger
Mardi, le 8 août de 18 h à 19 h	Parc Gilbert Leroux
Mercredi, le 16 août de 18 h à 19 h	Parc Yvon-Leroux
Jeudi, le 24 août de 18 h à 19 h	Parc Rollin

Croque-livres

SOYEZ RESPECTUEUX ENVERS NOS CROQUE-LIVRES

Depuis quelque temps, vous avez accès à un Croque-livres, installé au chalet André Leblanc. Prochainement, il y en aura aussi un disponible au parc Léon Prieur, présentement il est à l'hôtel de ville.

Ce projet, qui nous tient à cœur, est une occasion privilégiée de rencontre entre les livres et les enfants. Si ça peut faire plaisir à un seul enfant alors notre but est atteint!

Un Croque-livres est une armoire dans laquelle se retrouvent des livres à emprunter gratuitement, qui sont à la disposition de tous. Une personne peut prendre ou encore déposer un livre à l'intérieur pour d'autres utilisateurs.

Dernièrement, nous avons retrouvé des livres abîmés et déchirés dans les arbres. Des livres qui nous avaient été offerts par des membres de la communauté.

Puisque nous considérons que toute la communauté fait partie de la solution, ayons le réflexe de sensibiliser notre entourage aux dégâts causés par le vandalisme et soyons vigilants.

Un bien public, c'est à tout le monde.

Prenons soin de nos installations.

BIBLIOTHÈQUE

SAINT-ZOTIQUE

30, Avenue des Maîtres

Grâce à une entente avec la Municipalité de Saint-Zotique, vous avez accès à un abonnement annuel **sans frais**. Il suffit de présenter une preuve de résidence et le tour est joué! Vous avez accès à des livres imprimés, sonores ou numériques, à des jeux, jouets, revues, films et séries DVD.

Heures d'ouverture

Dimanche: 10 h à 16 h
Lundi: Fermé
Mardi: 10 h à 20 h
Mercredi: 10 h à 20 h
Jeudi: 10 h à 20 h
Vendredi: 10 h à 20 h
Samedi: 10 h à 16 h

Pour des renseignements:
450-267-9335, poste 260
infobiblio@st-zotique.com

Festival sportif

La 2e édition du festival sportif se tiendra à la fin de la saison du « softball ». Une date sera déterminée sous peu, alors surveiller les réseaux sociaux ainsi que le prochain Montjoie.

JUILLET 2023

Dim	Lun	Mar	Mer	Jeu	Ven	Sam
						1
2	3	4	5	6	7	8
9 Fête de la famille	10	11	12	13	14	15
16	17	18	19	20	21	22 Lave-auto pompiers
23 / 30	24 / 31	25	26	27	28	29

AOÛT 2023

Dim	Lun	Mar	Mer	Jeu	Ven	Sam
		1	2	3	4	5
9	7 HÉMA-QUÉBEC	8	9	10	11	12
13	14	15	16	17	18	19
20	21	22	23	24	25	26 3B
27	28	29	30	31		

Matières recyclables	Matières domestiques	Matières organiques	Séance du Conseil	Collecte objets volumineux	Collecte spéciale carton	Collecte de sang HÉMA-QUÉBEC